

# LABORATORY

Patient Name : رشاء خالد محيى الدين الدبى  
 Sex : Female  
 Ref Doctor : الدكتور عبدالحميد سيف فتح  
 Print Date : 06-10-2021 17:26

Age : 24 Years  
 Order No : 8715  
 Order Date : 04-10-2021 18:15  
 Result Date : 04-10-2021 19:19

## BIOCHEMISTRY

## Ref. Range

### Result

### L.F.T

T. Bilirubin	6.5 *H	mg/dl	up to 1.0 mg/dl
D. Bilirubin	4.9 *H	mg/dl	up to 0.25 mg/dl
GPT	361.0	%	
GOT	96.0	%	
Alk. Phosphatase	250.0	mg/dl	98 - 279 U.I
Total protein	5.6	-	5.5 - 8.9 mg/dl
Albumin	3.5	-	3.5 - 5.5 mg/dl

## SEROLOGY

## Ref. Range

### Result

HBsAg Cassette	Negative	%
HIV Cassette	Negative	0

laboratory doctor Notes :

د.م / علي درهم العيسى Signature.....

Patient Name : رشام خالد محيي الدين النبعي  
Sex : Female  
Ref Doctor : الدكتور عبد الحميد سيف فتح  
Print Date : 06-10-2021 17:26

Age : 24 Years  
Order No : 8720  
Order Date : 04-10-2021 19:35  
Result Date : 05-10-2021 11:15

**ELIZA**

Result

Anti-HAV IgM

Negative

%

laboratory doctor Notes :

Signature..... د.م / علي درهم العيسى



Patient Name : رشاء خالد محني الدين الديهي  
Sex : Female  
Ref Doctor : الدكتور عبدالحميد سيف فتح  
Print Date : 11-10-2021 18:50

Age : 25 Years  
Order No : 8819  
Order Date : 11-10-2021 17:40  
Result Date : 11-10-2021 18:31

### BIOCHEMISTRY

#### Ref. Range

#### Result

#### L.F.T

T. Bilirubin	23 *H	mg/dl	up to 1.0 mg/dl
D. Bilirubin	18 *H	mg/dl	up to 0.25 mg/dl
GPT	130	%	
GOT	293	%	
Alk. Phosphatase	397 *H	mg/dl	98 - 279 U.I
Total protein	6.0	-	5.5 - 8.9 mg/dl
Albumin	3.5	-	3.5 - 5.5 mg/dl

#### Creatinine

0.7	mg/dl	0.6 - 0.9
-----	-------	-----------

### HEMATOLOGY

#### Ref. Range

#### Result

#### CBC

Hb	13.0	g/dl	11.5 - 16.5
PCV	43.5	%	37.0 - 47.0
wbc	11.0 *H	$\times 10^9/L$	4 - 10 $\times 10^{12}$
neutrophil	30 *L	%	40 - 70 %
lempocyte	60 *H	%	20 - 40 %
monocyte	05	%	2 - 10 %
esoniophil	05	%	1 - 6 %
basophil	00	%	0 - 1 %
RBC	4.6	$\times 10^{12}/L$	M 3.5 - 5.5 $\times 10^{12}/L$
MCV	78.2 *L	%	82 - 98 fL
MCH	30.0	pg/ml	27 - 40
MCHC	35.0	g/dl	32.0 - 36.0 g/dl
Platelets	276	$\times 10^9/L$	140 - 400 $\times 10^9/L$

### PARASITOLOGY

#### Ref. Range

#### Result

#### Urine

COLOR	dark yeelow	-
APPEARANCE	SEMI-TURBID	-

Patient Name : رشاء خالد محسن الدين العيسى  
Sex : Female  
Ref Doctor : الدكتور عبدالحميد سيف فتح  
Print Date : 11-10-2021 18:50

Age : 25 Years  
Order No : 8819  
Order Date : 11-10-2021 17:40  
Result Date : 11-10-2021 18:49

REACTION	Acidic	%
SP.GRAVITY	1.030	-
UROBILINOGEN	++	%
BILIRUBIN	++	%
RBCs	3 - 5	-
EPITHELIAL	+	-
PUS CELL	4 - 6	-
MUCUS	++	-
CRYSTALS	Ca oxalate: ++	-

laboratory doctor Notes :

Signature..... د.م / علي درهم العيسى

## Haematology

### CBC

Test	Results	Unit	Normal value
Hb	15.9 ✓	g/dl	M. 13.0-18.0 F. 11.5-16.5
PCV	41	%	M. 40-54 F. 37-47
RBC	4.8	$\times 10^{12}/L$	M. 4.5 - 6.5 F. 3.8 - 4.8
MCV	86	fL	76 - 96
MCH	33	pg	27 - 32
MCHC	39	g/dl	30 - 35
RDW_CV	11.6	%	< 16
T.WBC	4.0	$\times 10^9/L$	4 - 10
D.C	-		
Neutrophil	37	%	40 - 70
Lymphocyte	48	%	20 - 45
Monocyte	14	%	2 - 10
Eosinophil	01	%	1 - 6
Basophil	00	%	0 - 1
Platelets	158	$\times 10^9/L$	150 - 450

P.Name: رشاء خالد الدبيعي  
Sex /Ag: Fe / 25 YEAR ADULT  
Ref.Dr: د.  
Date: 02/10/2021 06:57 PM  
OrderNo: 790676  
SerialNo:



### من خدماتنا النوعية

- \* أحدث فحص للسرطان (Q.F.T)
- \* فحوصات الخصوبة عند الرجال والنساء (Inhibin)
- \* فحوصات تساقط الشعر
- \* فحوصات الحساسية
- \* الفحص الطبي الشامل للرجال والنساء
- \* فحوصات ما قبل الزواج
- \* فحوصات التهابات الكبد الوبائي
- \* فحص دم الأم الحامل لتحديد سلامة الجنين
- \* فحوصات الغدة الدرقية
- \* الفحص الدوري لمرضى السكر
- \* فحوصات دلالات الأورام
- \* الفحوصات الشاملة للتعاطي للأجنبية
- \* فحوصات الاجهاضات المتكررة
- \* فحوصات الجهاز الهضمي والمعدة

الدوام: من ٨ صباحاً وحتى ١٠:٣٠ مساءً

### خدمة العملاء..

☎ 771474763 الزبيري  
☎ 770101950 هائل

لا تعتبر هذه الوثيقة رسمية  
ما لم تحمل ختم المختبر

<https://myjl-ye.com>

[info@myjl-ye.com](mailto:info@myjl-ye.com)

MYJL Laboratory

[twitter.com/myjl6](https://twitter.com/myjl6)



MODERN YEMEN/JORDAN Lab.

شارع هائل - تقاطع الرهاص - فوق البنك التجاري  
☎ 01 532177 - 218768

شارع الزبيري - جولة كنتاكي - مقابل بنك التضامن  
☎ 01 474762 - 474763



## Urine analysis

### Macroscopic Exam

Test	Results
Colour	yellow
Apearance	clear
Specific Gravity	1.030
PH	Acidic
Hb(Blood)	Nil
Protein	Negative
Glucose	Negative
Acetone	Nil
Bilirubin	Nil
Urobilinogen	Normal
Nitrite	Nil

P.Name : رشاء خالد الدبعي  
Sex /Ag: Fe / 25 YEAR ADULT  
Ref.Dr. :  
Date : 02/10/2021 06:57 PM  
OrderNo : 790676  
SerialNo :

### Microscopic Exam

R.B.C	0 - 1 /HPF
Pus cells (W.B.C)	10 - 12 /HPF
Epithelial cells	Nil

Printing Date: 02/10/2021

MODERN YEMEN JORDAN Lab.

المختبرات اليمنية الأردنية الحديثة  
فرع الزبيري

خدمة العملاء..

الهاتف: 771474763  
هاتل: 770101950

لا تعتبر هذه الوثيقة رسمية  
ما لم تحمل ختم المختبر

<https://myjl-ye.com>

[info@myjl-ye.com](mailto:info@myjl-ye.com)

MYJLlaboratory

[twitter.com/myjl6](https://twitter.com/myjl6)

شارع هائل - تقاطع الرقاص - فوق البنك التجاري  
☎ 01 532177 - 218768

شارع الزبيري - جولة كنتاكي - مقابل بنك التضامن  
☎ 01 474762 - 474763



مستشفى ابن سينا التخصصي

Tel . 009671-533330  
Fax :009671-217605  
P. Box: 12677  
E-mail: ibns2003 @ yahoo.com



هاتف : 009671533330  
فاكس : 009671217605  
ص.ب : 12677  
بريد الكتروني : ibns2003 @ yahoo.com

### Abdominal and Pelvic Ultrasound

Name : Rasha Khaled  
Ref. By Dr:

Date: 12/10/2021

Liver: Size:(Normal 15 cm):

Normal size & normal echo-pattern. No focal lesion.

P.V (normal 12-mm):

Not dilated

C.B.D. (normal 2-5-mm):

Not dilated

G.B:

extensive GB wall edema , no stones.

Pancreas:

Normal in size and echo-pattern, no focal lesion.

Spleen(normal 2x6 cm):

Normal size & normal echo-pattern, no focal lesion.

Right

Both Kidneys:

Normal in size, normal echo-pattern, good c-m differentiation, no stones .no backpressure

Retoperitoneum

No enlarged lymph nodes, Normal thickness of the bowel

UB:

empty

#### Conclusion:

*Normal liver size and echopattern , no focal lesion , additionally gross pericholecystic edema suggesting acute hepatitis ? no ascites ,normal CBD and IHBDS , normal pancreas and main pancreatic duct*

Dr. Dina Ramiz.MD  
Radiologist



مستشفى ابن سينا التخصصي

ج . ي - صنعاء

هاتف : 009671533330

فاكس : 009671217605

ص.ب : 12677

بريد الكتروني : ibns2003 @ yahoo.com

## vic Ultrasound

Date: 12/10/2021

& normal echo-pattern. No focal lesion.

B wall edema , no stones.

ize and echo-pattern, no focal lesion.

& normal echo-pattern, no focal lesion.

ize, normal echo-pattern, good c-m

on, no stones .no backpressure

d lymph nodes, Normal thickness of the bowel

normal liver size and echopattern, no focal lesion ,  
additionally gross pericholecystic edema suggesting acute  
hepatitis ? no ascites ,normal CBD and IHBDS , normal  
pancreas and main pancreatic duct

Dr. Dina Ramiz.MD  
Radiologist





Patient Name : رشاد خالد محي الدين الدبيعي  
Order No. : 460  
Ref. Doctor :  
Print date : 03/08/2021 08:27:18 AM

Age :  
Sex : M  
Date : 16/10/2021  
Serial No. : 135474

### HAEMATOLOGY ANALYSIS

#### CBC

Test	Result	Normal value	Unit
Hb	13	13 - 18	g/dl
PCV	36.5	40 - 54	%
WBC	7.13	4 - 10	$\times 10^9 / L$
NEUTROPHIL	66	40 - 70	%
LYMPHOCYTE	25	20 - 45	%
MONOCYTE	08	2 - 10	%
EOSINOPHIL	01	1 - 6	%
Platelets	167	150 - 450	$\times 10^9 / L$

#### BLOOD FILM REPORT

RBCs Normocytic, Normochromic.  
WBCs Normal Count & Normal Morphology.  
Platelets Adequate in number with normal shape.

DIAGNOSTIC MED. LAB.

Signature:.....



**DIAGNOSTIC MED. LAB.**  
For Liver's Diseases & Viruses



**المختبر التشخيصي**  
لأمراض وفيرسات الكبد

Patient Name : رشاد خالد محي الدين الدبعي  
Order No. : 460  
Ref. Doctor :  
Print date : 16/10/2021 03:04:07 PM

Age :  
Sex : M  
Date : 16/10/2021  
Serial No. : 135475

**BIOCHEMISTRY**

**LIVER FUNCTION TEST**

TEST	RESULT	Normal values	Unit
Total Bilirubin	376.2	5 - 17 ummol/l	ummol/l
Direct Bilirubin	167.4	2 - 7 ummol/l	ummol/l
SGOT	115	up to 35 U/L	U/L
SGPT	276	up to 40 U/L	U/L
Albumin	2.8	3.8 - 5.2 g/dl	g/dl
<b>RENAL FUNCTION TEST</b>			
S. Creatinine	0.67	0.6 - 1.2 mg/dl	mg/dl

**ELISA ASSAY**

TEST	RESULT	Normal values	Unit
Schistosoma IHAT	Positive 1/1280	Non significant < 1/160 significant = or > 1/160	

DIAGNOSTIC MED. LAB  
Signature.....



LDCC

## المركز الاستشاري لأمراض الكبد

### Liver Diseases Consultant Center

Dr.Mohammad S.Noman MD  
Consultant Hepatologist  
Prof.Hepatology and Gastroenterology  
Faculty Of Medicine -Sana'a University

د.محمد سالم نعمان  
استشاري أمراض الكبد (دكتوراه - القاهرة)  
استاذ. أمراض الكبد والجهاز الهضمي  
كلية الطب جامعة صنعاء

ADULT 25 YEAR العمر: رقم المريض: 10319133083  
2021/10/16 التاريخ: 1 رقم الزيارة:

### Abdominal Ultrasonography Revealed

**LIVER :** Reduced in size, Coarse echopattern.

**GALLBLADER :** Thick wall.

**SPLEEN :** Average in size, uniform Texture.

**PANCREAS :** Normal.

**RIGHT KIDNEY :** Normal.

**LEFT KIDNEY :** Normal.

**ASCITES :** Yes (Mild to Moderate).

**CONCLUSION :**  
-Liver Cirrhosis.  
-Ascites.

المركز الاستشاري لأمراض الكبد  
د.محمد سالم نعمان  
SIG:.....

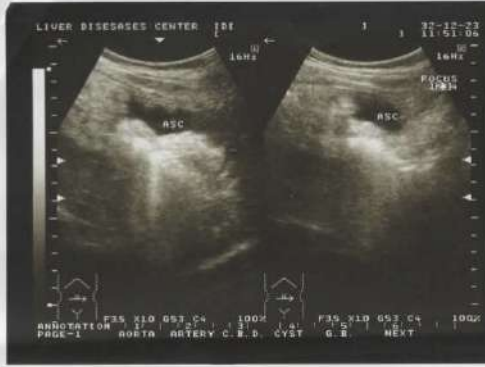

## المركز الاستش nsultant Center

د. محمد سالم نعمان  
استشاري أمراض الكبد (دكتوراه - القاهرة)  
استاذ. أمراض الكبد والجهاز الهضمي  
كلية الطب جامعة صنعاء

اسم المريض : رشا خالد محي الدين الدبعي  
رقم الزيارة : 1  
رقم الملف :

### graphy Revealed

chopattern.

ture.

**CONCLUSION :**  
-Liver Cirrhosis.  
-Ascites.

المركز الاستشاري الدولي لأمراض الكبد  
د. محمد سالم نعمان  
SIG:.....





Patient Id: 417513

Patient Name: رشا خالد محي الدين الدبيعي

Order No.: 540342

Gender: Female

Age: Year 25

Referring Doctor: د. احمد قيس

Order Date: 10:47:50 17/10/2021

**Pelvic U.S & Abd U.S**

Liver:	Normal size & normal echopattern , no focal lesion.
P.V:	Not dilated
C.B.D:	Not dilated
G.B:	Normal size and wall thickness , no stones or signs of inflammation.
Pancreas:	Normal size & echopattern , no focal lesion.
Spleen:	Normal size & normal echopattern , no focal lesion.
Both Kidneys:	Normal size and normal echopattern , no stones , or back pressure .
Retoperitoneum:	No cystic or solid mass lesion seen.
Others:	Normal obvious bowel in thickness
UB:	Normal wall thickness , no stones or focal lesion .
Uterus :	Normal size & shape , AVU.
Endometrium :	Normal thickness .
Ovaries :	Normal size and structure . No pathological cystic or solid lesion seen.
Douglas Pouch:	No free fluid collection.

**CONCLUSION**

- Normal liver size and echopattern , no focal lesion , normal GB size , no stones , normal pancreas
- Moderate ascites

please for further evaluation to exclude acute viral hepatitis ? early auto-immune hepatitis ?

Radiologist

**Dr. Dina Ramiz**





مستشفى ابن سينا التخصصي

قسم الأشعة

Age: Year 25

Date: 10:47:50 17/10/2021 ق.ظ.

**abd U.S**

focal lesion.

signs of inflammation.

lesion.

focal lesion.

stones , or back pressure .

lesion .

cystic or solid lesion seen.

ion , normal GB size , no stones ,

iral hepatitis ? early auto-immune

Radiologist

**Dr. Dina Ramiz**

Designed By: Technology Stars +967-1-570725  
Info@Tstars.Co

## Ibn Sina SP. Hospital

Laboratory Department



مستشفى ابن سينا التخصصي

قسم المختبر

Patient Id: 417513

Sample Id: 2628

Patient Name: رشا خالد محي الدين الدبيعي

Room:

Order No.: 593983

Age: Year 25 Gender: Female

Bed:

Referring Doc: د. احمد قيس

Order Date: 17/10/2021 12:16:38 ب.ط.

Sender:

## HAEMATOLOGY

Item	Result	Flag	Normal Result
P.T.	35.6		10 - 16 seconds
INR	2.61		Normal value 1.0 therapeutic range 2 - 3
PT Control	15.0		
ALHARAZI			

## BIOCHEMISTRY

Item	Result	Flag	Normal Result
Ferritin (ELISA)	754.6		M: 21.8 - 274.7 ng/ml F: 4.6 - 204 ng/ml
Transferrin (ELISA)	81		210-360 mg/dl
ABEER5			

## HORMONE

Item	Result	Flag	Normal Result
TSH.	0.016		0.4 - 4.5 mIU/mL
ABEER5			

Sample Receiver WADAH

MONA

تشرين الأول 19، 12:28 ب.ط.

Designed By: Technology Stars +967-1-570725

Info@Tstars.Co

### Biochemistry

#### L.F.T

Test	Results	Unit	Normal value
T.Bilirubine(Gesan)	27.4	mg/dl	(Gesam) Adults: 0.3-1.2 Infant (10 days) 12
D.Bilirubine(Gesan)	15.2	mg/dl	(Gesam) Up to 0.8
ALT(G.P.T)(Gesam)	312	U/L	(Gesam) Female: up to 33 Male: up to 40
AST(GOT)(Gesam)	98	U/L	(Gesam) Female: up to 33 Male: up to 40
ALP	372	U/L	(Gesam) Adults: 100-290 Children: 180-1200

P.Name : رشا خالد محي الدين  
Sex / Ag : Fe / 25 YEAR ADULT  
Ref.Dr. : د.  
Date : 17/10/2021 06:05 PM  
OrderNo : 791758  
SerialNo :

MODERN YEMEN JORDAN Lab.



#### من خدماتنا النوعية

- \* أحدث فحص للسائل (Q.F.T)
- \* فحوصات الخصوبة عند الرجال والنساء
- \* فحوصات تساقط الشعر
- \* فحوصات الحساسية
- \* الفحص الطبي الشامل للرجال والنساء
- \* فحوصات ما قبل الزواج
- \* فحوصات التهابات الكبد الوبائي
- \* فحص دم الأم الحامل لتحديد سلامة الجنين
- \* فحوصات الغدة الدرقية
- \* الفحص الدوري لمرضى السكر
- \* فحوصات دلالات الأورام
- \* الفحوصات الشاملة للعدالة الأجنبية
- \* فحوصات الاجهاض المتكررة
- \* فحوصات الجهاز الهضمي والمعدة

الدوام : من ٨ صباحاً وحتى ١٠:٣٠ مساءً

خدمة العملاء..

☎ 771474763 الرئيسي

☎ 770101950 هاتون

لا تعتبر هذه الوثيقة رسمية  
ما لم تحمل ختم المختبر

<https://myjl-ye.com>

[info@myjl-ye.com](mailto:info@myjl-ye.com)

MYJL Laboratory

[twitter.com/myjl6](https://twitter.com/myjl6)



شارع هائل - تقاطع الرقاص - فوق البنك التجاري  
☎ 01 532177 - 218768

شارع الزبيري - جولة كنتاكي - مقابل بنك التضامن  
☎ 01 474762 - 474763

## ELISA

### Viral hepatitis marks

Test	Results	Unit	Normal value
HBs Ag	Negative 0.38	COI	Positive > 1.0
HCV Ab	Negative 0.34		Positive > 1.0

### Auto immune markers

ANA by Immunofluorescence	Positive 1/80	Positive titer > 1 / 40
ASMA by Immunofluorescence	Positive 1/40	Positive titer > 1 / 20
AMA by Immunofluorescence	Negative	Positive titer > 1 / 20

P.Name : رشا خالد محي الدين  
Sex /Ag /Fe / 25 YEAR ADULT  
Ref.Dr. :  
Date : 17/10/2021 06:05 PM  
OrderNo : 791758  
SerialNo :

Printing Date: 17/10/2021

MODERN YEMEN JORDAN Lab.

المختبرات اليمنية الأردنية الحديثة  
فرع الرقاص  
Q.C

خدمة العملاء...

771474763  
770101950

لا تعتبر هذه الوثيقة رسمية  
ما لم تحمل ختم المختبر

<https://myjl-ye.com>

[info@myjl-ye.com](mailto:info@myjl-ye.com)

MYJLaboratory

[twitter.com/myjl6](https://twitter.com/myjl6)

شارع هائل - تقاطع الرقاص - فوق البنك التجاري  
01 532177 - 218768

شارع الزبيري - جولة كنتاكي - مقابل بنك التضامن  
01 474762 - 474763







مختبرات المينة الأردنية الحديثة  
MODERN YEMEN JORDAN LABORATORY

تطور - دقة - ثقة

## Biochemistry

### GENERAL

Test	Results	Unit	Normal value
Total Protein(Gesan)	6.5	g/dl	adult: 6.4-8.3 newborn: 4.6-7.0 children: 1-2years:5.6-7.5 >3 years:6.0-8.0
Albumin (Gesam)	3.3	g/dl	adult: 3.4-4.8 newborn: 2.8-4.4 children: 4days-14years:3.8-5.4 14-18 years:3.2-4.5

P.Name: رشا خالد محي الدين  
Sex /Ag: Fe / 25 YEAR ADULT  
Ref.Dr: د.  
Date: 17/10/2021 06:21 PM  
OrderNo: 791758  
SerialNo:

Printing Date: 17/10/2021

MODERN YEMEN JORDAN Lab.



### من خدماتنا النوعية

- \* أحدث فحص للسل (Q.F.T)
- \* فحوصات الفصوية عند الرجال والنساء (Inhibin)
- \* فحوصات تساقط الشعر
- \* فحوصات الحساسية
- \* الفحص الطبي الشامل للرجال والنساء
- \* فحوصات ما قبل الزواج
- \* فحوصات التهابات الكبد الوبائي
- \* فحص دم الأم الحامل لتحديد سلامة الجنين
- \* فحوصات الغدة الدرقية
- \* الفحص الدوري لمرضى السكر
- \* فحوصات دلالات الأورام
- \* الفحوصات الشاملة للعلة الأجنبية
- \* فحوصات الاجهاضات المتكررة
- \* فحوصات الجهاز الهضمي والمعدة

الدوام: من ٨ صباحاً وحتى ١٠:٣٠ مساءً

### خدمة العملاء..

☎ 771474763  
☎ 770101950

لا تعتبر هذه الوثيقة رسمية  
ما لم تحمل ختم المختبر

<https://myjl-ye.com>

[info@myjl-ye.com](mailto:info@myjl-ye.com)

MYJL Laboratory

[twitter.com/myjl6](https://twitter.com/myjl6)



شارع هائل - تقاطع الرقاص - فوق البنك التجاري  
☎ 01 532177 - 218768

شارع الزبيري - جولة كنتاكي - مقابل بنك التضامن  
☎ 01 474762 - 474763



**ELISA**

**Viral hepatitis marks**

Test	Results	Unit	Normal value
HAV IgM	Negative 0.30	COI	Positive > 1.0
HAV IgG (TOTAL)	Positive 0.022	IU/L	Positive < 1.0

P.Name : رشا خالد محي الدين  
Sex /Ag:Fe/ 25 YEAR ADULT  
Ref.Dr. :  
Date : 17/10/2021 06:06 PM  
OrderNo : 791758  
SerialNo :

Printing Date: 17/10/2021

MODERN YEMEN JORDAN Lab.

المختبرات اليمنية الأردنية الحديثة  
فرع الزبيري

خدمة العملاء:

☎ 771474763 الزبيري

☎ 770101950 هائل

لا تعتبر هذه الوثيقة رسمية  
ما لم تحمل ختم المختبر

<https://myjl-ye.com>

[info@myjl-ye.com](mailto:info@myjl-ye.com)

MYJLaboratory

[twitter.com/myjl6](https://twitter.com/myjl6)

شارع هائل - تقاطع الرقاص - فوق البنك التجاري  
☎ 01 532177 - 218768

شارع الزبيري - جولة كنتاكي - مقابل بنك التضامن  
☎ 01 474762 - 474763



## Biochemistry

### GENERAL

Test	Results	Unit	Normal value
Transferrin	228	mg/dl	210 - 360
Ceruloplasmin	13.2	mg/dl	15 - 30
<b>Immunoglobulin</b>			
Immunoglobulin IgG	9.9	mg/dl	0-1yr:2.31-14.11 1-3yr:4.53-9.16 4-6yr:5.04-14.64 7-9yr:5.72-14.74 10-11yr:6.98-15.60 12-13yr:7.59-15.49 14-15yr:7.16-17.11 16-19yr:5.49-15.84 >19yr:7.0-16.0

P.Name : رشا خالد محي الدين  
Sex /Ag: Fe/ 25 YEAR ADULT  
Ref.Dr. :  
Date : 17/10/2021 07:40 PM  
OrderNo : 791758  
SerialNo :

### من خدماتنا النوعية

- \* أحدث فحص للسائل (Q.F.T)
- \* فحوصات الخصوبة عند الرجال والنساء (Inhibin)
- \* فحوصات تساقط الشعر
- \* فحوصات الحساسية
- \* الفحص الطبي الشامل للرجال والنساء
- \* فحوصات ما قبل الزواج
- \* فحوصات التهابات الكبد الوبائي
- \* فحص دم الأم الحامل لتحديد سلامة الجنين
- \* فحوصات الغدة الدرقية
- \* الفحص الدوري لمرضى السكر
- \* فحوصات دلالات الأورام
- \* الفحوصات الشاملة للعائلة الأجنبية
- \* فحوصات الإجهادات المتكررة
- \* فحوصات الجهاز الهضمي والمعدة

الدوام: من ٨ صباحاً وحتى ١٠:٣٠ مساءً

### خدمة العملاء..

☎ 771474763 اللبدي  
☎ 770101950 هائل

لا تعتبر هذه الوثيقة رسمية  
ما لم تحمل ختم المختبر

<https://myjl-ye.com>

[info@myjl-ye.com](mailto:info@myjl-ye.com)

MYJLaboratory

[twitter.com/myjl6](https://twitter.com/myjl6)



شارع هائل - تقاطع الرقاص - فوق البنك التجاري  
☎ 01 532177 - 218768

شارع الزبيري - جولة كنتاكي - مقابل بنك التضامن  
☎ 01 474762 - 474763

# مختبرات الذبحاني الطبية التخصصية

AL-THOBHANI SPECIALIZED MED.LABS.

لجميع التحاليل الطبية



Patient Name : رشاء خالد	Age : YEAR
Sex : F	Date : 19/10/2021
Ref. Doctor : م/دار السلام	Order No. : 155526
Print date : 20/10/2021 11:11:21 AM	Serial No. :

## BIOCHEMISTRY

Test	Result	Normal value	Unit
Total Protein	45.2	Adult: 66 - 83 Prematures: 57 - 80 Newborns: 41 - 63	g/l
Albumin	28.3	Newborn: 35 - 49 1 - 20 years: 36 - 51 Adult: 35 - 53 > 60 years: 34 - 48	g/l
Transferrin	127	200 - 400	γ
Immunoglobulin G (IgG)	16.3	0 - 1 years: 2.32 - 14.11 1 - 3 years: 4.53 - 9.16 4 - 6 years: 5.04 - 14.64 7 - 9 years: 5.72 - 14.74 10 - 11 years: 6.98 - 15.60 12 - 13 years: 7.59 - 15.49 14 - 15 years: 7.16 - 17.11 16 - 19 years: 5.49 - 15.84 > 20.0 years: 7.00 - 16.0	g/l
Total Protein	45.2		
L.F.T			
Total Bilirubin	519	2 - 17.1	μmol/l
Direct Bilirubin	235	< 5.3	μmol/l
SGOT	44.0	< 31.0	U/L
SGPT Protein	148	< 34.0	U/L
Alkaline Phosphates	127	Adult: 30 - 120 Child: up to 420.0	U/L
K.F.T			
S. Urea	19.0	16.8 - 43.0	mg/dl
S. Creatinine	52.0	58 - 96	μmol/l
Signature			

Sana'a, Tize St. Beside Arabic Bank Tel: 249302-519586 Fax: 518024	Branch: Sana'a, Al-Zubairi Beside Abu-Khaled Sweet Tel: 576307 Fax: 576340	Branch: Al-Asbahy: Al-Harbi St. above Yassin spicec Building Tel: 680962 Fax: 777-501-901	فرع الأصبحي: شارع الحربي أفوق سبهارات ياسين تلفون: ٦٨٠٩٦٢ موبايل: ٧٧٧٥٠١٩٠١	الفرع: صنعاء شارع الزبير جوار حبوبات أبو خالد تلفون: ٥٧٦٣٠٧ فكس: ٥٧٦٣٤٠	صنعاء شارع تيز-جولة تيز بجانب فرع البنك العربي تلفون: ٥١٩٥٨٩٠٢٤٩٣٠٢ فكس: ٥١٦٠٢٤
---	---	--	--	--	--

E-Mail: Dobhany@yahoo.com

# مختبرات الذبحاني الطبية التخصصية

## AL-THOBHANI SPECIALIZED MED.LABS.

لجميع التحاليل الطبية



Patient Name : رشاء خالد Age : YEAR  
Sex : F Date : 19/10/2021  
Ref. Doctor : م/د/د السلام Order No. : 155526  
Print date : 20/10/2021 11:10:45 AM Serial No. :

### ELISA ASSAY

#### INDIRECT IMMUNOFLUORESCENCE MICROSCOPY

Test	Result	Normal values	Unit
ANA	Positive (1/80.0)	< 1/80	
AMA	Negative (1/40.0)	< 1/80	
ASMA	Positive (1/80.0)	< 1/80	

#### IMMUNOASSAY BY ELISA

Ceruloplasmin	47.0	20 - 60	mg/dl
Others			
Ferritin	749.0	20 - 204	ng/ml

#### INDIRECT IMMUNOASSAY

Test : ANA Result : Positive  
Signature : Al-THOBHANI

AMA Result : Negative  
ASMA Result : Positive

#### IMMUNOASSAY BY ELISA

Ceruloplasmin			
Others			
Ferritin			

#### INDIRECT IMMUNOASSAY

Test : ANA Result : Positive  
Signature : Al-THOBHANI

AMA Result : Negative  
ASMA Result : Positive

#### IMMUNOASSAY BY ELISA

Ceruloplasmin			
Others			
Ferritin			

Sana'a, Tize St. Beside Arabic Bank Tel: 249302-519586 Fax: 516024	Branch: Sana'a, Al-Zubairi Beside Abu-Khaled Sweet Tel: 576307 Fax: 576340	Branch: Al-Asbahy: Al-Harbi St. above Yassin spice Building Tel: 686962 Fax: 777-501-901	فرع: الاسبحي: شارع الحربي فوق بساتين ياسين تلفون: ٦٨٦٩٦٢ موبيل: ٧٧٧٥٠١٩٠١	فرع: صنعاء شارع الزبير جوار حلويات أبو خالد تلفون: ٥٧٦٣٠٧ فكس: ٥٧٦٣٤٠	صنعاء شارع تيز جولته بجانب فرع البنك العربي تلفون: ٥١٩٥٨٩٠٢٤٣٠٢ فكس: ٥١٦٠٢٤
---	---	---	--	--	--

E-Mail: Dobhany@yahoo.com



**مختبرات الذبحاني الطبية التخصصية**  
**AL-THOBHANI SPECIALIZED MED. LABS.**  
 لجميع التحاليل الطبية



Patient Name : رشاء خالد	Age : YEAR
Sex : F	Date : 19/10/2021
Ref. Doctor : م/دار السلام	Order No. : 155526
Print date : 20/10/2021 11:10:45 AM	Serial No. :

**HORMON ASSAY**

**HORMON ASSAY BY COBAS**

Test	Result	Normal values	Unit
TSH.	0.021	0.270 - 4.20	uIU/ml

Patient Name : رشاء خالد  
 Sex : F  
 Ref. Doctor : م/دار السلام  
 Print date : 20/10/2021 11:10:45 AM

Signature: .....  
 Al-THOBHANI

**HORMON ASSAY BY COBAS**

Test	Result	Normal values	Unit
TSH.	0.021	0.270 - 4.20	uIU/ml

Patient Name : رشاء خالد  
 Sex : F  
 Ref. Doctor : م/دار السلام  
 Print date : 20/10/2021 11:10:45 AM

Signature: .....  
 Al-THOBHANI

**HORMON ASSAY BY COBAS**

Test	Result	Normal values	Unit
TSH.	0.021	0.270 - 4.20	uIU/ml

Patient Name : رشاء خالد  
 Sex : F  
 Ref. Doctor : م/دار السلام  
 Print date : 20/10/2021 11:10:45 AM

Signature: .....  
 Al-THOBHANI

<b>Sana'a, Tize St.</b> Beside Arabic Bank Tel: 249302-519586 Fax: 516024	<b>Branch: Sana'a, Al-Zubairi</b> Beside Abu-Khaled Sweet Tel: 576307 Fax: 576340	<b>Branch: Al-Asbahy, Al-Harbi St.</b> above Yassin spicec Building Tel: 686962 Fax: 777-501-901	<b>فرع الأصبحي: شارع الحرابي</b> فوق وسهيرات ياسين تليفون: ٦٨٦٩٦٢ موبايل: ٧٧٧٥٠١٩٠١	<b>الفرع: صنعاء شارع الزبير</b> جوار حلويات أبو خالد تليفون: ٥٧٦٣٠٧ فاكس: ٥٧٦٣٤٠	<b>صنعاء شارع تيزه جولة تيز</b> بجانب فرع البنك العربي تليفون: ٥١٩٥٨٩٠٢٤٩٣٠٢ فاكس: ٥١٦٠٢٤
--	--	---	--	---	--

E-Mail: Dobhany@yahoo.com





Patient Id: 417513

Patient Name: رشا خالد محي الدين النديعي

Sample Id: 3731

Room:

Order No.: 595102

Age: Year 25 Gender: Female

Bed:

Referring Doctor: د. احمد قيس

Order Date: 25/10/2021 11:02:01 ق.ط

Sender:

## HAEMATOLOGY

Item	Result	Flag	Normal Result
Hb	14.3		M: 13.0 - 18.0 g/dl F: 11.5 - 16.5 g/dl
PCV	39.5		M: 40 - 54% F: 37 - 47%
MCV	76.4		79 - 96 fL
RBCs	5.17		4.0 - 6.0 $\times 10^6$ /uL
<b>WBCs</b>	11.62		4.0 - 10.0 $\times 10^3$ /uL
Gran.	78.4		40 - 75 %
Lympho.	10.7		20 - 45 %
Mono.	10.8		02 - 10 %
Eosino.	0.0		01 - 06 %
Baso.	0.10		0 - 1 %
Platelets	147.0		150 - 450 $\times 10^3$ /uL
<b>P.T.</b>	18.3		
<b>INR</b>	1.25		10 - 16 seconds Normal value 1.0 therapeutic range 2 - 3
PT Control	15.0		

AHLAM

Sample Receiver WADAH



Patient Id: 417513

Sample Id: 3731

Patient Name: رشا خالد محي الدين الديبي

Room:

Order No.: 595102

Age: Year 25 Gender: Female

Bed:

Referring Doctor: د. احمد قيس

Order Date: 25/10/2021 11:02:01 ق.ظ

Sender:

## BIOCHEMISTRY

Item	Result	Flag	Normal Result
Albumin.	30.1		34 to 50 g/L
Creatinine	1.00		0.5-1.1 mg/dl
T.bilirubin	22.4		Up to 1.1 mg.dl
D. bilirubin	18.9		Up to 0.25 mg/dl
GPT.	93		
GOT	84		Common: Up to 65 IU/L M: Up to 37 IU/L F: Up to 32 IU/L
Alk. phosphatase-A	179		46 - 116 IU/L
Gamma-GT.	59		Common: 5 - 85 IU/L

ALHARAZI

Sample Receiver WADAH



مختبرات نيوسكان التشخيصي  
NEWSCAN DIAGNOSTIC Labs  
لتشخيص أدق

Patient Id: 251665

Patient Name: رشاء خالد محي الدين الديهي

Order No.: 49519

Referring Doctor: د/احمد قيس

Sender:

Age : Year ٢٠

Gender : Female

Request Date : 31/10/2021 05:59:28 هـ.ب.

### HEMATOLOGY

Item	Result	Flag	Normal Result
Hb	13.7		Adult Male 13.0 - 18 Adult Female 11.5 - 16 child:11.3-14.1 g/dl
PCV	39.3		35 - 47 %
RBC	4.6		Infants: 3.9 - 5.7 Children: 3.7 - 4.9 Adults Male: 4.5 - 5.9 Adults Female : 3.8 - 5.2 X10 <sup>12</sup> /L
MCV	84		82-96 fL
MCH	29		26-34 Pg
MCHC	35		31-37 g/dl
WBC	24.1	[ ]*	4-10 X10 <sup>9</sup> /L
Neutrophil	92.2	[ ]*	40-70 %
Lymphocyte	4.7	*[ ]	20-45 %
Monocyte	2.8		2-10 %
Eosinophil	0.0		00-6 %
Basophil	0.2		00-2 %
Platelets	131	*[ ]	150-450 X10 <sup>9</sup> /L
RDW-CV	18.8		11.5-14.5 %

Signature:



مباريا

شماره الأول ٢٠٢١ ١٠ ٣١



مستعد - شارع الزيدوني - تقاطع شارع هسيان  
01576666 77657666  
newscanlab@gmail.com  
www.new-scan.com



Patient Id: 251665

Patient Name رشاء خالد محي الدين الدبعي

Order No.: 49519

Referring Doctor د/احمد قيس

Sender:

Age : Year ٢٥

Gender : Female

Request Date : 31/10/2021 05:59:28 ب.ظ.

### Hemostasis

Item	Result	Flag	Normal Result
PT Patient	17		Healthy: 11 - 16 Seconds
PT Control	13		
I.N.R	1.38		Healthy: 1 - 1.5 Therapeutic: 2 - 3.5
Activity	72		72-100 %

Signature.



ملاحظة

نتائج الفحوصات تكون جاهزة خلال ٢٤ ساعة



صنعاء - شارع الزبيري - تقاطع شارع هادي  
0157 6666 0276 576 666  
newscanlab@gmail.com  
www.newscan.com



Patient Id: 251665

Patient Name رشاء خالد محي الدين الدبعي

Order No.: 49519

Referring Doctor د/احمد قيس

Sender:

Age : Year ٢٥

Gender : Female

Request Date : 31/10/2021 05:59:28 ب.ظ.

### Hemostasis

Item	Result	Flag	Normal Result
PT Patient	17		Healthy: 11 - 16 Seconds
PT Control	13		
I.N.R	1.38		Healthy: 1 - 1.5 Therapeutic: 2 - 3.5
Activity	72		72-100 %

Signature.



ملاحظة

نتائج الفحوصات تكون جاهزة خلال ٢٤ ساعة



صنعاء - شارع الزبيري - تقاطع شارع هادي  
0157 6666 0276 576 666  
newscanlab@gmail.com  
www.newscan.com





Test Id: 251665

Patient Name: رشاء خالد محي الدين

Order No.: 49519

Referring Doctor: د.إحمد قيس

Sender:

Age : Year ٢٠

Gender : Female

Request Date : 31/10/2021 05:59:28 ب.ط.

### BIOCHEMISTRY

Item	Result	Flag	Normal Result
Creatinine	0.2		Male:0.75-1.2 Female:0.55-1.1 Child>5y:0.3-0.7 child<3y:0.20-0.42 mg/dl
Potassium	4.5		3.5 - 5.3 mmol/L
<b>Liver Function Test</b>			
Bilirubin Total	36		Adult M:Upto 1.2 Adult F:upto1.0 24Hrs-48hrs:8.0-13.0 mg/dl
Bilirubin Direct	26		<0.30 mg/dl
GPT	64		<=42 U/L
GOT	56		<=42 U/L
ALP	231		0 - 14 days 83-248 U/L 15 days - < 1 year 122-469 U/L 1 - < 10 years 142-335 U/L 10 - < 13 years 129-417 U/L 13 - < 15 years 116-468 U/L 15 - < 17 years 82-331 U/L 17 - > 19 years 55-149 U/L

Albin  
K. P.



مباركا

شؤون المرضى والتكامل مع هياكل



إسعاد - شارع البريدي - تكامل مع هياكل  
01576666 77657666  
newsanlab@gmail.com  
www.newscan.com



Patient Id: 251665

Patient Name: رشا خلد محي الدين النجدي

Order No.: 43519

Referring Doctor: د. أحمد قيس

Sender:

Age : Year ٢٥

Gender : Female

Request Date : 31/10/2021 05:59:28 ب.ط.

*Special Chemistry & Drugs*

Item	Result	Flag	Normal Result
CRP Quantitative	19		<5 mg/L

Signature.



ماريا

مختبر نيوزكان التشخيصي



صنعا - شارع الزبير - تقاطع شارع هيايل  
01576666 77657666  
newscanlab@gmail.com  
www.new-scan.com





